-

https://www.bauwirtschaft-suedwestfalen.de/job/https-falkenhahn-talentstorm-de-stellenangebote-betonbauer-m-w-d-3081/

Betonbauer (m/w/d)

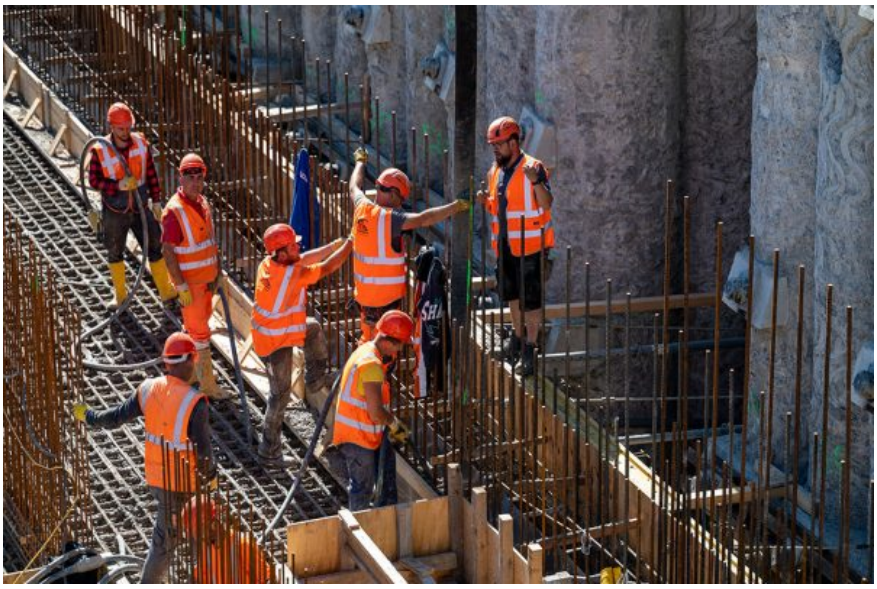

Bauwirtschaft Südwestfalen

Arbeitspensum
Vollzeit

Start Anstellung
ab sofort

Branche
Baubranche / Handwerk

Arbeitsort
Siegener Straße 39, 57223, Kreuztal

Arbeitszeiten
40

JETZT Bewerben

Wir suchen Sie!

Die KAF Falkenhahn Unternehmensgruppe mit ihren Standorten Kreuztal, Teutschenthal und Bochum deckt alle Bereiche im Bahnbausegment ab. Seit 100 Jahren bieten wir unseren Auftraggebern Bauleistungen in gewohnter Falkenhahn-Qualität und haben als Familienunternehmen dabei nie unsere Wurzeln und Verbundenheit zu unseren Mitarbeitern aus den Augen verloren.

Für unseren Standort Kreuztal sucht die Abteilung Ingenieurbau der KAF Falkenhahn Bau AG zum nächstmöglichen Zeitpunkt Beton- und Hochbauer.

Ihre Vorteile

- Langfristiger Arbeitsplatz
- Vielseitiges Aufgabenfeld
- Angemessene und pünktliche Bezahlung nach Tarifvertrag Bau
- Vergütung aller Überstunden und Zulagen (Sonn- und Feiertagszuschläge)
- Zuschuss zur tariflichen Rente in der Bauindustrie
- Ein familiäres und werteorientiertes Betriebsklima
- Saisonunabhängige Anstellung

Ihre Aufgaben

- Bau von Beton und Stahlbetonkonstruktionen, z.B. für Brückenbauwerke
- Anfertigung und Montage von Schalungen und Stützgerüsten
- Allgemeine Bautätigkeiten
- Möglichkeit zur Einarbeitung in weiterer bauspezifische Arbeiten (z.B. Bauwerksabdichtung, Bauwerkssanierung etc.)

Ihr Profil

- Abgeschlossene Ausbildung als Beton- oder Hochbauer oder langjährige Berufserfahrung in diesem Bereich
- Berufserfahrung im Baugewerbe wünschenswert
- Bereitschaft zur Montagetätigkeit
- Freude an der Erschließung neuer Aufgabenbereiche (z.B. Beschichtungssysteme)

Kontakt
KAF Falkenhahn Bau AG
Markus Pfeifer
Siegener Straße 39
57223 Kreuztal

Tel. 02732/208-115
www.falkenhahn.de